



CITTÀ DI TERRACINA

Provincia di Latina

UNITA' DI PROGETTO – PATRIMONIO E DEMANIO MARITTIMO Settore Demanio Marittimo

LOTTO N. 30

Concessione n. TE-140

Ambito omogeneo B

TIPOLOGIA CONCESSIONE: Stabilimento balneare (SB)

Denominazione Ex RIVA AZZURRA allo scopo di tenere un chiosco bar di facile rimozione a carattere stagionale e antistante arenile per la posa di sdraio e ombrelloni

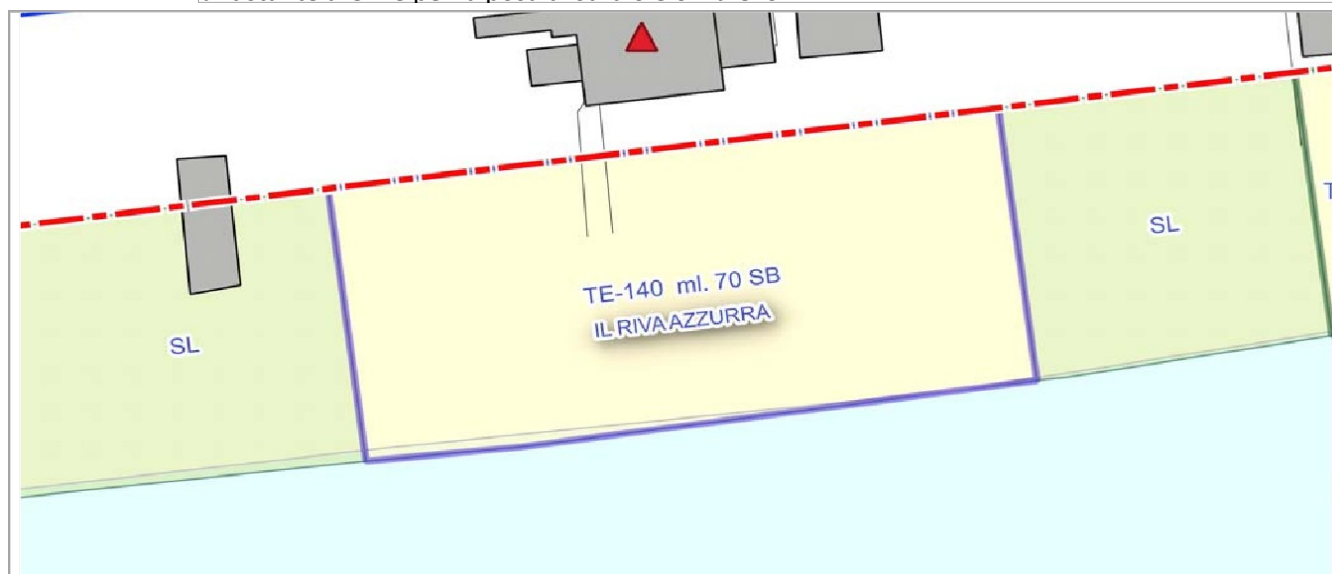

Rappresentazione dell'arenile in concessione

Località VIALE CIRCE ALTEZZA VIA BAD HOMBURG

Parametri della concessione

Superficie scoperta mq	1.482,02	Fronte mare in concessione ml.	70
I) Opere facile rimozione mq	247,58	J) Opere difficile rimozione mq	20,40
K) Pertinenze mq	0	Totale superficie coperta mq (I+J+K)	267,98

Planimetria indicativa

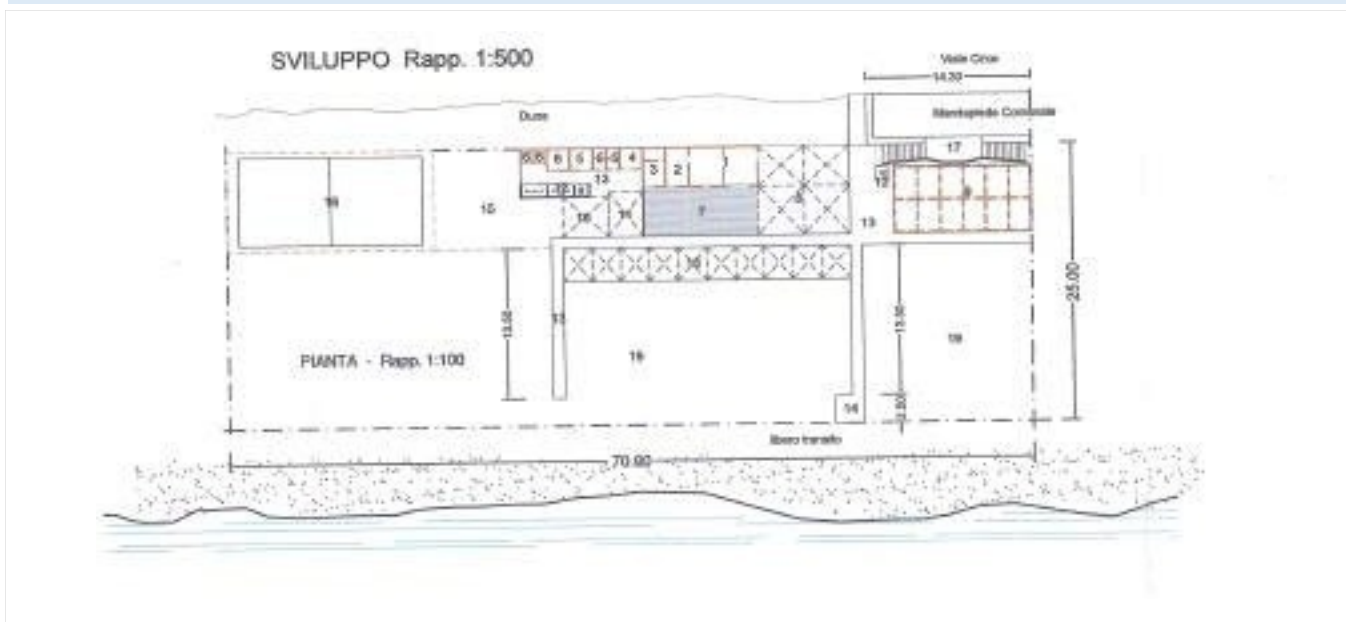

Canone demaniale - Anno 2026			
Ex Stabilimento Balneare “Riva Azzurra” - Località Viale Circe – alt. Via Bad Homburg			
Classificazione in relazione alla valenza turistica:		categ. “B”	
Superficie totale area demaniale rilevata: mq.		1.750,00	
Area scoperta mq.		1.482,02	
Area coperta da opere di facile rimozione mq.		247,58	
Area coperta da opere di difficile rimozione mq		20,40	
Area coperta da pertinenza mq.		0,00	
Canone demaniale stagionale			
Destinazione d'uso	mq.	€/mq.	Totale €
area scoperta	1.482,02	€ 1,81529	€ 2.690,30
area coperta da opere di facile rimozione	247,58	€ 3,02551	€ 749,06
area coperta da opere di difficile rimozione	20,40	€ 5,17263	€ 105,52
area coperta da pertinenze (art. 29 Cod. Nav.) da considerare quale area occupata da opere di difficile rimozione ai sensi del punto 1.3 della Legge 4 dicembre 1993, n. 494	0,00	€ 5,17263	€ 0,00
Somma totale stagionale			€ 1.772,44
Applicazione del Canone Minimo (comma 4 dell’art.100 del Decreto-Legge 14.08.2020, n. 104, convertito dalla Legge 13 ottobre 2020, n. 126)			€ 3.524,98
DA CORRISPONDERE			
Canone demaniale provvisorio* 2026			€ 3.524,98
Imposta Regionale* sulle concessioni statali dei beni del demanio marittimo, pari al 15% del canone demaniale, art. 6 della Legge Regionale 29 aprile 2013 n. 2 e ss.mm.ii.			€ 528,75
*salvo conguaglio			

INQUADRAMENTO URBANISTICO

In base al vigente Piano Regolatore Generale del Comune approvato dalla Regione Lazio con deliberazione n. 873 del 28.11.1972, lo stabilimento balneare "Riva Azzurra" ricade nella in zona "ARENILE" ed è interessato dalla seguenti previsioni urbanistiche:

Art. 9 delle NTA - Zona F2 (attrezzature turistico-balneari e servizi pubblici di uso pubblico)

Zona per attrezzature turistico – balneari:

"Le zone collocate sul lungomare Circe fino al confine con San Felice Circeo, dovranno essere sistemate mediante Piano Particolareggiato unitario, che tenga conto delle caratteristiche ambientali, delle esigenze sportive, del turismo balneare e nautico. In tale zona sono vietate le nuove costruzioni e ricostruzioni, nonché opere di miglioramento sostanziali (esclusa l'ordinaria manutenzione) atte a modificare la consistenza e la qualità degli edifici esistenti sino all'approvazione dei piani particolareggiati, nella cui sede verrà valutata l'entità delle demolizioni di detti edifici, anche ai fini della necessita' di recuperare, oltre Porto Badino, le caratteristiche orografiche ed ecologiche dei tumoleti. Sono escluse le costruzioni a carattere residenziale se non nei limiti richiesti per gli alloggi del personale di custodia. L'altezza massima delle costruzioni non deve superare 4,50 mt. L'indice di fabbricabilità fondiaria è di 0,20 mc/mq. Tale indice comprende le cubature delle costruzioni esistenti che verranno conservate.

Nell'arenile prospiciente il Lungomare Circe, sono vietate le costruzioni a carattere stabile. Esse sono consentite solamente per i gruppi igienici, da contenersi entro l'altezza dei muri di parapetto del Lungomare a ridosso dei muretti medesimi. In ogni caso tali costruzioni, avranno l'altezza lorda non superiore a mt. 2,20 ed uno sviluppo non superiore a ml.20 sul fronte mare."

L'area demaniale dove ricade lo stabilimento è interessato dai seguenti vincoli:

Piano Territoriale Paesistico Regionale di cui alle D.C.R. 21.04.2021, n.5, Pubblicato sul BURL n.56 del 10.06.2021 supplemento n.2 - Tavola B:

lett. c) e d) Beni d'insieme, vaste località con valore estetico tradizionale, bellezze panoramiche (DM 1985-05-02), protezione delle fasce costiere marittime, rispettivamente art 8 e art. 34 delle NTA del PPTR.

Nonché delle seguenti prescrizioni:

- Piano Territoriale Paesistico Regionale di cui alle D.C.R. 21.04.2021, n.5, Pubblicato sul BURL n.56 del 10.06.2021 supplemento n.2 - Tavola A:
 - Costa del mare art. 34 e Paesaggio Naturale art.22.

DESCRIZIONE DEL BENE DEMANIALE

L'area demaniale marittima da affidare in concessione, con fronte mare di ml. 70,00 è così composta;

- area scoperta mq. 1.482,02;
- area coperta da opere di difficile rimozione è di mq. 20,40;
- area coperta da opere di facile rimozione è di mq. 247,58;
- area con pertinenze mq. 0,00;
- totale superficie coperta mq. 267,98.